SOLIDARITÉ MERCIER-EST

COMITÉ DE DÉVELOPPEMENT SOCIO-URBAIN

Plan d'action 2019-2020

Montréal

Mercier Hochelaga-Maisonneuve Montréal

Solidarité MERCIER-EST

Agir ensemble! dans Mercier-Est

EN UN COUP D'OEIL

3 FACTEURS DE RÉUSSITE
5 AXES D'INTERVENTION
9 ORIENTATIONS
20 OBJECTIFS

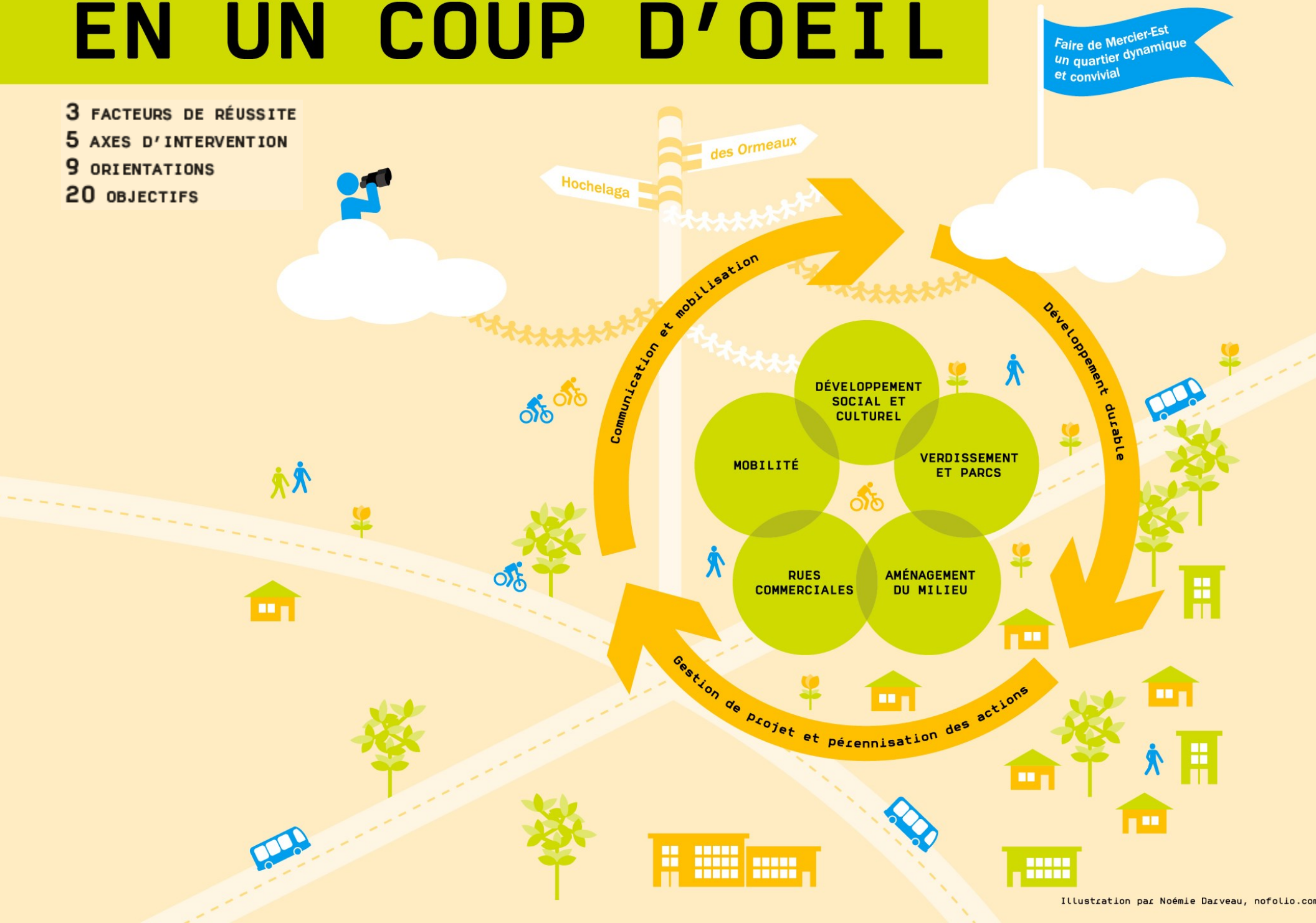

Illustration par Noémie Darveau, nofolio.com

Facteurs de réussite	Objectifs	Actions 2018-2019
Communication et mobilisation	• Entretenir la mobilisation des citoyens et des partenaires sur les enjeux, les comités de travail et de gestion ; • Consolider les interactions et les mécanismes de travail avec l'arrondissement et la Ville de Montréal ; • Améliorer la promotion des activités et des réalisations.	• Profiter des consultations et assemblées publiques du Forum 2019 pour élargir le bassin de citoyens qui pourront s'impliquer dans les comités de travail et de gestion • Faire diverses représentations à l'arrondissement • Profiter de toutes les tribunes pour faire la promotion des activités et initiatives (Colonne Morris, Babillard des organisations, etc.) • Représentation et suivi pour la préservation du Patio culturel
Gestion de projet et pérennisation des actions	• Accroître la transparence dans la gestion des projets ; • Optimiser les projets existants et à venir ; • Développer des outils de gestion de projets.	• Accroître les investissements (monétaires ou en services) en lien avec les priorités du nouveau Plan stratégique de revitalisation urbaine intégrée (RUI) de Mercier-Est et des autres plans. • Recherche de financements alternatifs • Expérimenter la politique d'achat et de gestion contractuelle • Expérimenter le gabarit d'entente de partenariat • Élaborer des appels à projets • Élaborer des conventions pour les projets sélectionnés • Réfléchir à un nouveau modèle collectif de conception et de gestion de projet pour le quartier, notamment hors secteur RUI • Faire le suivi des projets avec les partenaires concernés.
Développement durable	• Considérer l'environnement bâti, l'écologie, le paysage, le tissu social et les enjeux locaux dans l'élaboration de projets selon une approche écosystémique, soit: ⇒ Développer des actions ayant le plus faible impact écologique et ce, tant au niveau global que local ; ⇒ Développement local: prioriser les projets ayant un impact positif sur l'économie et le développement local ; ⇒ Approche solidaire: Prioriser les projets pouvant servir de levier pour le développement social, global et local.	• Être en veille sur les demandes des citoyens lors des consultations et du Forum pour identifier des projets durables • Élaborer un projet structurant sur la base des recommandations du bilan du projet Quartier vert actif et en santé • Encourager et mettre de l'avant les initiatives citoyennes

AXE

DÉVELOPPEMENT SOCIAL ET CULTUREL

Renforcer le sentiment d'appartenance et l'identité au quartier

- Améliorer la diffusion de l'information sur l'offre en sports, loisirs, culture et activités sociocommunautaires*
- Investir son quartier

Actions envisagées pour l'année 2019-2020:

- *Animer le processus de sélection de projet dans le cadre d'Alliance RUI*
- *Financer et supporter les initiatives du milieu selon les objectifs priorisés de l'axe pour 2018-2020:*
  - ◊ *Optimiser et développer l'accès à des équipements de sports, loisirs, culture et activités sociocommunautaires*
  - ◊ *Favoriser l'accès physique et économique à une alimentation saine*
  - ◊ *Créer des espaces de rassemblement et de rencontre*
  - ◊ *Organiser des évènements d'animation des places publiques (pianos, pique-niques et projections extérieures)*

Illustration par Noémie Darveau, nofolio.com

AXE

MOBILITÉ

Favoriser la fluidité des déplacements dans le quartier

- Améliorer la desserte locale en transport collectif*
- Augmenter les déplacements en transport actif
- Sécuriser les déplacements en transport actif*

Actions envisagées pour l'année 2019-2020:

- *Faire avancer les priorités du quartier via le Comité de mobilité active (COMAC)*
- *Mettre en place un projet de sensibilisation pour une pratique sécuritaire et ludique du vélo pour les enfants*
- *Réfléchir à l'élaboration d'un projet suite aux recommandations du bilan du plan Quartier vert actif et en santé*
- *Organiser un atelier de discussion sur les intersections dangereuses*
- *Débuter progressivement l'audit piétonnier des intersections*
- *Constituer un dossier argumentaire pour la mise en place d'une navette Or dans le quartier en arrimage avec le Plan MADA et la navette existante dans Mercier-Ouest*

illustration par Noémie Darveau, nofolio.com

AXE

RUES COMMERCIALES

Augmenter le dynamisme des rues Hochelaga et des Ormeaux

- Mobiliser les commerçants et les acteurs économiques
- Embellir et aménager les rues commerciales*
- Soutenir les initiatives de développement socio-économique du quartier

Actions envisagées pour l'année 2019-2020:

- *Organiser un évènement de promotion des rues commerciales (24 aout 2019)*
- *Installer et verdir la terrasse collective*
- *Établir une stratégie de partenariat et de collaboration avec l'Association des commerçants afin de se concentrer le territoire à l'extérieur de celui de l'Association*
- *Financer et supporter les initiatives du milieu selon les objectifs priorisés de l'axe pour 2018-2020 selon les possibilités de la RUI et en partenariat avec l'Association des commerçants de Tétreaultville:*
  - ◊ *Augmenter le dynamisme de la rue Hochelaga en mobilisant les commerçants et les acteurs socioéconomiques*
  - ◊ *Embellir et aménager les rues commerciales: Améliorer l'expérience piétonne en aménageant des aires de repos agréables et en ajoutant du mobilier urbain*
  - ◊ *Embellir et aménager les rues commerciales: Réaliser des murales et murs végétalisés sur la rue Hochelaga*
  - ◊ *Augmenter le dynamisme de la rue Hochelaga en développant une signature visuelle de la rue*

Illustration par Noémie Darveau, nofolio.com

AXE

VERDISSEMENT ET PARCS

Soutenir le développement du pôle de la Promenade Bellerive	→ Bonifier les activités sociocommunautaires, récréatives et culturelles du pôle
	→ Valoriser le développement de l'économie locale du pôle
	→ Moderniser les installations du pôle (mobilier, éclairage, jeux, etc.)*
Limiter les îlots de chaleur et préserver la canopée	→ Préserver et augmenter le couvert végétal

Actions envisagées pour l'année 2019-2020:

- Élaborer un projet structurant sur la base des recommandations du bilan du projet Quartier vert actif et en santé
- Créer des espaces de rencontre

Illustration par Noémie Darveau, nofolio.com

AXE

AMÉNAGEMENT DU MILIEU

Favoriser et contribuer à la mise en œuvre des actions du Quartier vert	→ Développer une stratégie de mise en œuvre avec l'arrondissement et les autres partenaires concernés
Favoriser l'intégration harmonieuse des projets d'aménagement et des initiatives locales	→ Contribuer à la bonification des projets par la prise en compte des préoccupations du milieu
	→ Préserver et augmenter le parc locatif abordable et de qualité*
	→ Supporter des initiatives locales en aménagement et développement du territoire
Contribuer à la revitalisation du secteur de la Maison de la Culture Mercier	→ Élaborer un concept de pôle culturel autour du secteur de la Maison de la Culture
Améliorer la cohabitation avec les industries*	→ Consolider les mécanismes de rencontre entre les acteurs du milieu industriel et les citoyens
	→ Limiter les nuisances liées aux activités industrielles

Actions envisagées pour l'année 2019-2020

- *Siéger au comité de suivi du projet immobilier de la cours de voirie Honoré Beaugrand*
- *Siéger au comité de suivi pour la création d'un skatepark*

  Représentation et suivi pour la préservation du Patio culturel et de la programmation des activités suite au déménagement vers la promenade Bellerive
- *Financer et supporter les initiatives du milieu selon les objectifs priorisés de l'axe pour 2018-2020:*
  - ◊ *Favoriser et contribuer à la mise en œuvre des actions du Quartier vert, actif et en santé*
  - ◊ *Contribuer à la bonification des projets d'aménagement par la prise en compte des préoccupations du milieu*
  - ◊ *Poursuivre la démarche entourant la revitalisation et la requalification du secteur de l'entrée de quartier*

Illustration par Noémie Darveau, nofolio.com